	<p align="center">Pruebas de Acceso a enseñanzas universitarias oficiales de grado Castilla y León</p>	<p align="center">HISTORIA DE ESPAÑA</p>	<p align="center">EJERCICIO</p> <p align="center">Nº Páginas: 4</p>
---	---	---	--

ELIJA, ÍNTEGRAMENTE, UNA DE LAS DOS OPCIONES:

OPCIÓN A

En el periodo comprendido entre principios del siglo XI y la segunda mitad del siglo XIII se produjo en tierras hispanas un cambio radical en la correlación de fuerzas entre el Islam y la Cristiandad. Hasta el año 1000 aproximadamente, la superioridad de al-Andalus sobre los diversos núcleos cristianos del norte de la Península había sido evidente, tanto en el aspecto militar como en el económico y en el cultural. Las acometidas de Almanzor en el último tercio del siglo X constituyen un espléndido testimonio, y al mismo tiempo un símbolo, del predominio islámico en Hispania. Pero las disensiones internas que se produjeron en al-Andalus a los pocos años de la muerte del caudillo cordobés fueron el anuncio inequívoco del agotamiento del Califato. Mientras la España musulmana se fraccionaba en un mosaico de pequeños reinos, los *taifas*, los núcleos cristianos del norte iniciaban una expansión sin precedentes, que tuvo como consecuencia inmediata la incorporación a sus dominios de extensos territorios antes sometidos al poder político islámico.

El progreso militar de los cristianos peninsulares puede contemplarse, desde una perspectiva general, como un aspecto más de la consolidación de la sociedad feudal europea. Las transformaciones que se produjeron en la primera mitad del siglo XI (creación del reino de Castilla y fusión posterior de este núcleo con León, aunque de manera transitoria, pues la unión definitiva no se consiguió hasta el siglo XIII) permiten calificar al conjunto de núcleo castellano-leonés. Desde mediados del siglo XII hasta mediados del XIII la base territorial del conglomerado castellano-leonés creció de forma impresionante. En torno al año 1000 la frontera meridional del reino de León y del condado de Castilla se situaba en el Duero y todo el territorio que había comenzado a repoblarse al otro lado del río cien años atrás estaba prácticamente perdido. Hacia 1250, por el contrario, el reino castellano-leonés se asomaba al Atlántico en el golfo de Cádiz. El proceso de expansión desarrollado a lo largo de esos dos siglos no fue, por supuesto, lineal. Hubo épocas de contención e incluso de retroceso, por lo general cuando el Islam peninsular contó con ayudas del exterior (así, con motivo de la presencia en la Península de los almorávides primero y de los almohades después). Pero vista en su conjunto, la expansión castellano-leonesa de ese periodo fue ciertamente grandiosa, contrastando con la casi total paralización de la reconquista desde mediados del siglo XIII hasta finales del XV.

VALDEÓN, J.; SALRACH, J.M. y SÁBALO, J.: *Feudalismo y consolidación de los pueblos hispánicos (siglos XI-XV)*. Labor. Barcelona, 1980.



Pruebas de Acceso a enseñanzas
universitarias oficiales de grado
Castilla y León

**HISTORIA
DE ESPAÑA**

EJERCICIO

Nº Páginas: 4

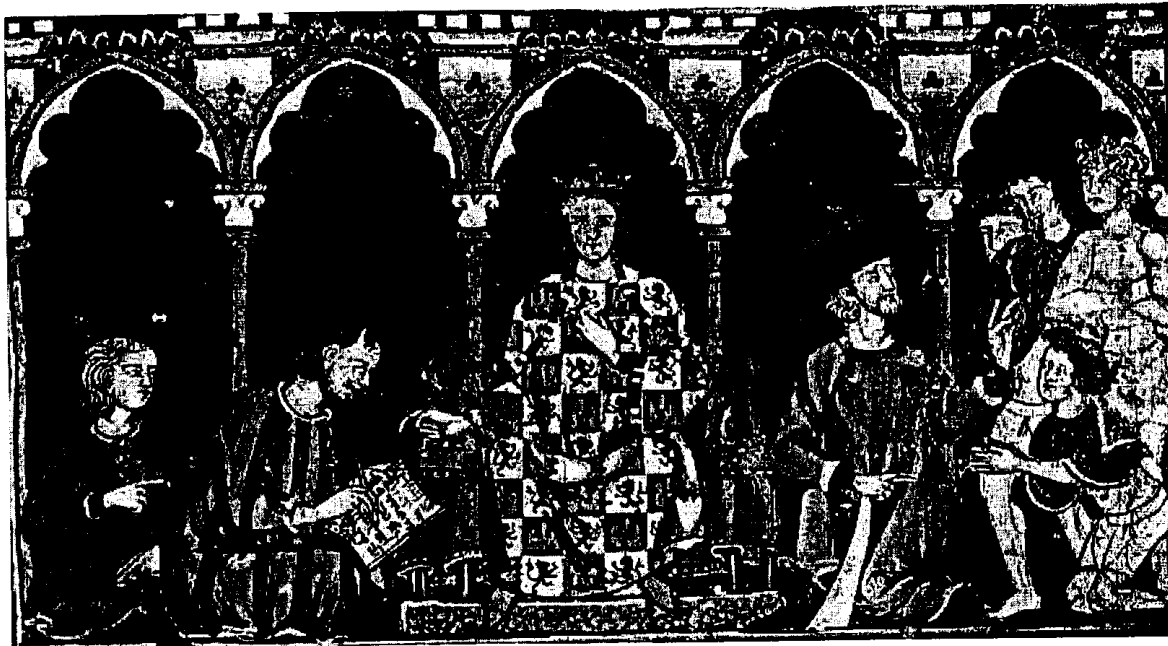

Escuela de Traductores de Toledo

* A partir de sus conocimientos y del material adjunto desarrolle el tema: **La Península Ibérica en la Edad Media: los reinos cristianos (siglos VIII al XIII)** (Origen y evolución de los primeros núcleos cristianos de resistencia. El nacimiento de León y Castilla / Expansión y formas de ocupación del territorio. Modelos de repoblación y organización social. La Mesta / Las tres culturas peninsulares). Valoración máxima: 6 puntos.

* Asimismo, responda a los siguientes términos históricos y preguntas:

Términos históricos (elija cuatro de los cinco propuestos). Valoración máxima: 2 puntos; 0,5 puntos cada uno:

- Atapuerca
- Reinos de Taifas
- Bartolomé de las Casas
- Batalla de Lepanto
- Carlos III

Preguntas (elija dos de las tres propuestas). Valoración máxima: 2 puntos; 1 punto cada una:

- Explique brevemente la irrupción y el dominio del Islam en Hispania.
- Señale los aspectos más relevantes de la crisis demográfica y económica de los siglos XIV y XV.
- Analice con brevedad la unión política de los reinos peninsulares en la época de los Reyes Católicos.

	<p align="center">Pruebas de Acceso a enseñanzas universitarias oficiales de grado Castilla y León</p>	<p align="center">HISTORIA DE ESPAÑA</p>	<p align="center">EJERCICIO</p> <p align="center">Nº Páginas: 4</p>
---	---	---	--

OPCIÓN B

La Monarquía española y el sistema parlamentario arrastraban un grave problema de representatividad, en razón de su naturaleza oligárquica y caciquista. La cuestión a partir del 98 fue precisamente ver si el régimen de 1876 era o no capaz de evolucionar gradualmente -como otras monarquías europeas- hacia un sistema constitucional y parlamentario verdaderamente democrático. Visto lo sucedido -golpe militar en 1923, caída de la Monarquía en 1931-, cabría concluir que la evolución no fue posible (...) Pero las cosas pudieron haber sido de otra forma (...)

Entre 1914 y 1923, España tuvo muy graves problemas. Pero ninguno, conviene recordar, ni insoluble ni excepcional (...) El régimen español pudo haber evolucionado como evolucionaron, en los años veinte, otros regímenes europeos (...) En cualquier caso, el golpe de Primo de Rivera lo impidió (...)

El pronunciamiento de 1923 fue, evidentemente, resultado de la crisis política (...), pero el detonante fue el desastre militar sufrido por el Ejército español en julio de 1921 en Annual (...) La crisis de Marruecos vino a agravar decisivamente la situación española. Generó una amplia campaña de la oposición en la calle y en el Parlamento contra la Monarquía y por el abandono de Marruecos, campaña liderada por los socialistas (...) Convencido de que la responsabilidad última de Annual estaba en la decadencia del parlamentarismo, en el desorden público y en el estado de crisis nacional que atravesaba el país, el Ejército volvió a asumir su papel como instrumento de salvación nacional (...)

La Dictadura cambió decisivamente el curso de la historia española. Como a su modo intuyó al hilo de los acontecimientos Antonio Maura, la Dictadura trajo la República y la República, la Guerra Civil. De no haberse producido el golpe, las cosas podrían haber sido ciertamente de otra manera. De ahí que Raymond Carr considerase el golpe de 1923 como el hecho más determinante de la historia de España del siglo XX.

Fragmentos extraídos de FUSI, J.P. y PALAFOX, J.: *España. 1808-1996. El desafío de la Modernidad*. Espasa. Madrid, 1997.



Pruebas de Acceso a enseñanzas
universitarias oficiales de grado
Castilla y León

**HISTORIA
DE ESPAÑA**

EJERCICIO

Nº Páginas: 4

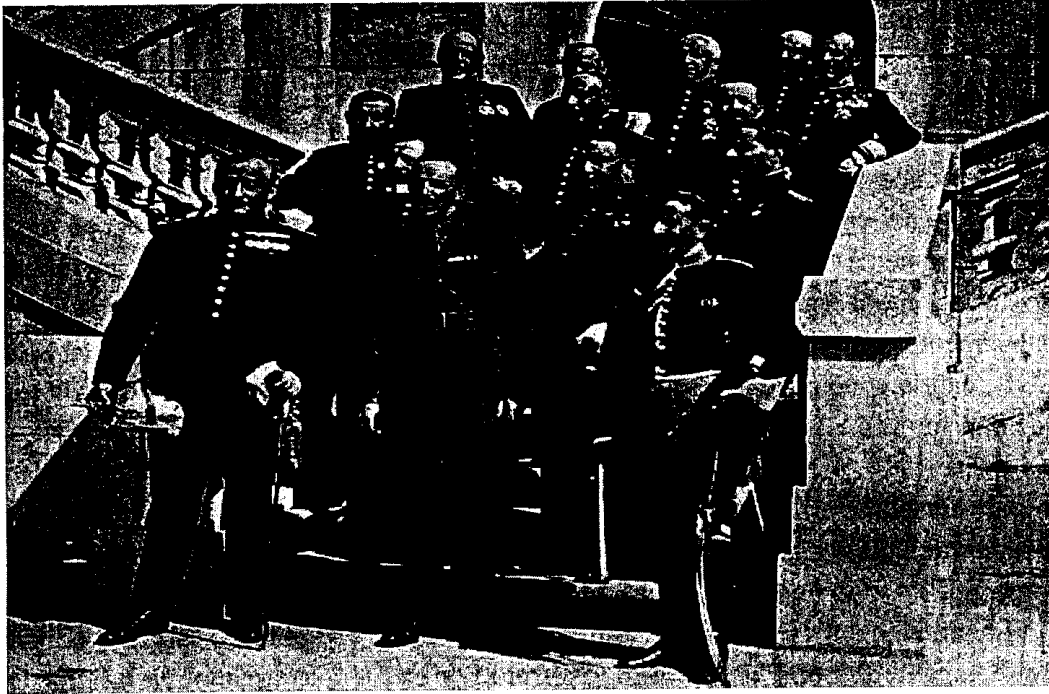

Alfonso XIII y Primo de Rivera con los ministros del Directorio Militar

* A partir de sus conocimientos y del material adjunto desarrolle el tema: **El reinado de Alfonso XIII: la crisis de la Restauración (1902-1931)** (Intentos de modernización. Regeneracionismo y revisionismo / La quiebra del sistema: conflictividad social y crisis de 1909, 1917 y 1921 / La Dictadura de Primo de Rivera). Valoración máxima: 6 puntos.

* Asimismo, responda a los siguientes términos históricos y preguntas:

Términos históricos (elija cuatro de los cinco propuestos). Valoración máxima: 2 puntos; 0,5 puntos cada uno:

- Cien Mil Hijos de San Luis
- Parlamento
- Sufragio censitario
- Antonio Cánovas del Castillo
- Manuel Azaña

Preguntas (elija dos de las tres propuestas). Valoración máxima: 2 puntos; 1 punto cada una:

- Comente brevemente cómo se desarrolló la guerra de Cuba entre 1895 y 1898.
- Señale las principales diferencias entre la Constitución de 1876 y la de 1931.
- Analice el golpe militar del 18 de Julio de 1936.